# Défis et avenir de l'élevage français : le CESE adopte son avis

TRAVAUX ET AUDITIONS PUBLIÉE LE 20/01/2024

Saisine liée : RELEVER LES DÉFIS DE L'ÉLEVAGE FRANÇAIS POUR ASSURER SA PÉRENNITÉ

Formation de travail liée : COMMISSION TERRITOIRES, AGRICULTURE ET ALIMENTATION

*Entre idées reçues et contre-vérités, quelle est la réalité de l'élevage français ? Avec cet avis le CESE dresse un état des lieux des impacts négatifs comme positifs de l'élevage, en conciliant des visions différentes pour aboutir à une analyse et des préconisations concrètes*

Marie-Noëlle ORAIN (Groupe Alternatives sociales et écologiques) et Anne-Claire VIAL (Groupe Agriculture) ont présenté l'avis à la séance plénière du 16 janvier 2024 au nom de la Commission Territoires, Agricultures et Alimentation présidée par Henri BIÈS-PÉRÉ (Groupe Agriculture).

L'avis a été **adopté avec 115 voix pour et 2 abstentions.**

Lire l'avis | Lire la synthèse

### Quels enjeux pour l'élevage français ?

Pour mieux comprendre les enjeux c'est l'activité même de l'élevage qu'il est important d'analyser. Bien que l'avis porte sur l'élevage dans sa globalité il est important de rappeler qu'il n'y a pas "un élevage" mais "des élevages", en effet chaque filière voit des problématiques spécifiques apparaître. Le CESE a ainsi engagé un travail transversal en illustrant son analyse et ses préconisations grâce à des exemples au sein des différentes filières (lait, oeufs, viande bovine, porcine, volaille...etc.).

Une chute du nombre d'élevages...

Depuis 30 ans, le nombre d'élevages en France diminue : il a été divisé par trois. Les contraintes du métier, sa pénibilité, son revenu parfois faible pour certaines exploitations sont autant de freins à l'installation de nouveaux éleveurs. Depuis 10 ans, les élevages représentent les 2/3 des disparitions de fermes en France.

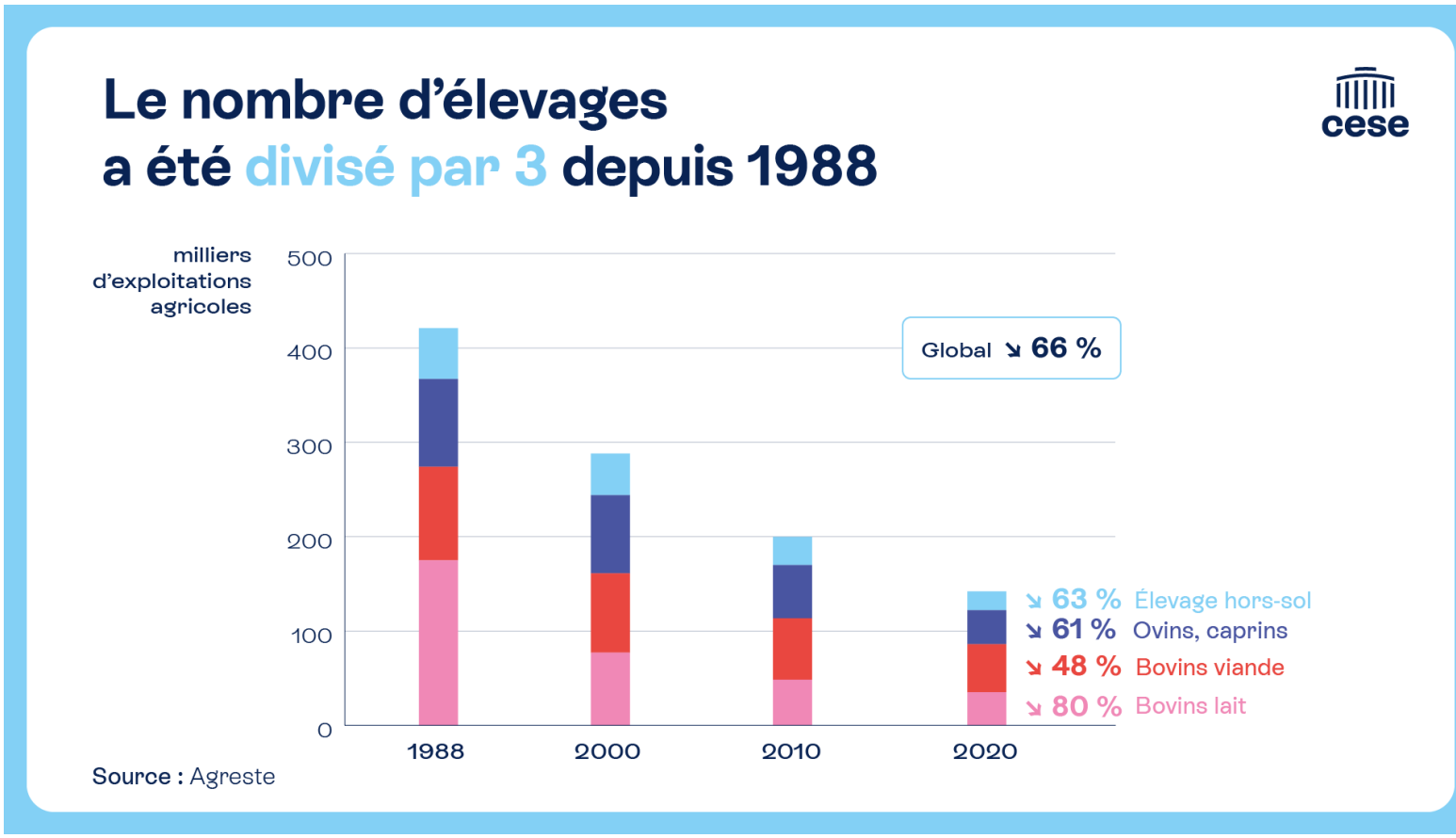

« Il est nécessaire d’assurer le renouvellement des générations d’actifs du secteur en suscitant des vocations.»

Expliquait ainsi Anne-Claire Vial, rapporteure de l'avis lors de sa présentation en séance plénière.

... mais un nombre moyen d'animaux par élevage en augmentation

En 10 ans, le nombre d'animaux a quant à lui subit une hausse, allant jusqu'à + 47% pour les volailles :

« Il convient de faire évoluer [les modes d'élevage] les moins vertueux vers des pratiques  agroécologiques plus durables, voire biologiques, qui répondent aux attentes sociétales, en particulier en matière de bien-être animal. »

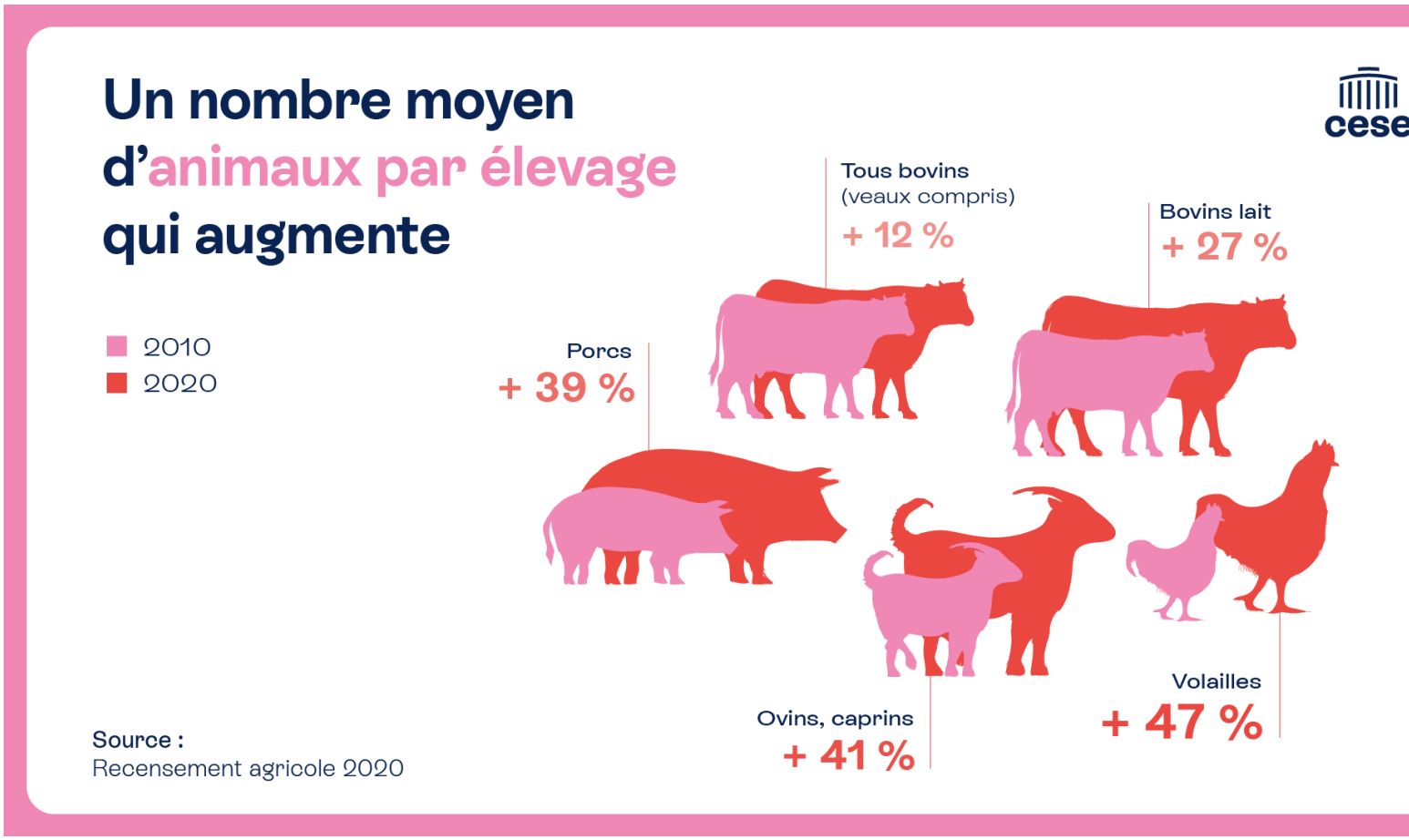


Et une concentration sur certains territoires

L'agriculture est le second poste émetteur d’émissions de gaz à effet de serre (GES), au sein de l'agriculture l'élevage représente 80% de ces émissions. Il est ainsi pointé du doigt pour sa responsabilité sur la pollution de l’eau par les nitrates, de l’air à l’ammoniac et la déforestation due aux cultures destinées à l’alimentation animale. Par ailleurs, certains types d’élevage questionnent le bien-être animal. C'est pourquoi le CESE insiste :

« Le défi majeur est de maintenir le plus grand nombre de fermes de polyculture/élevage en France. Il s’agit aussi de réintroduire ce modèle dans les territoires où il a disparu. »

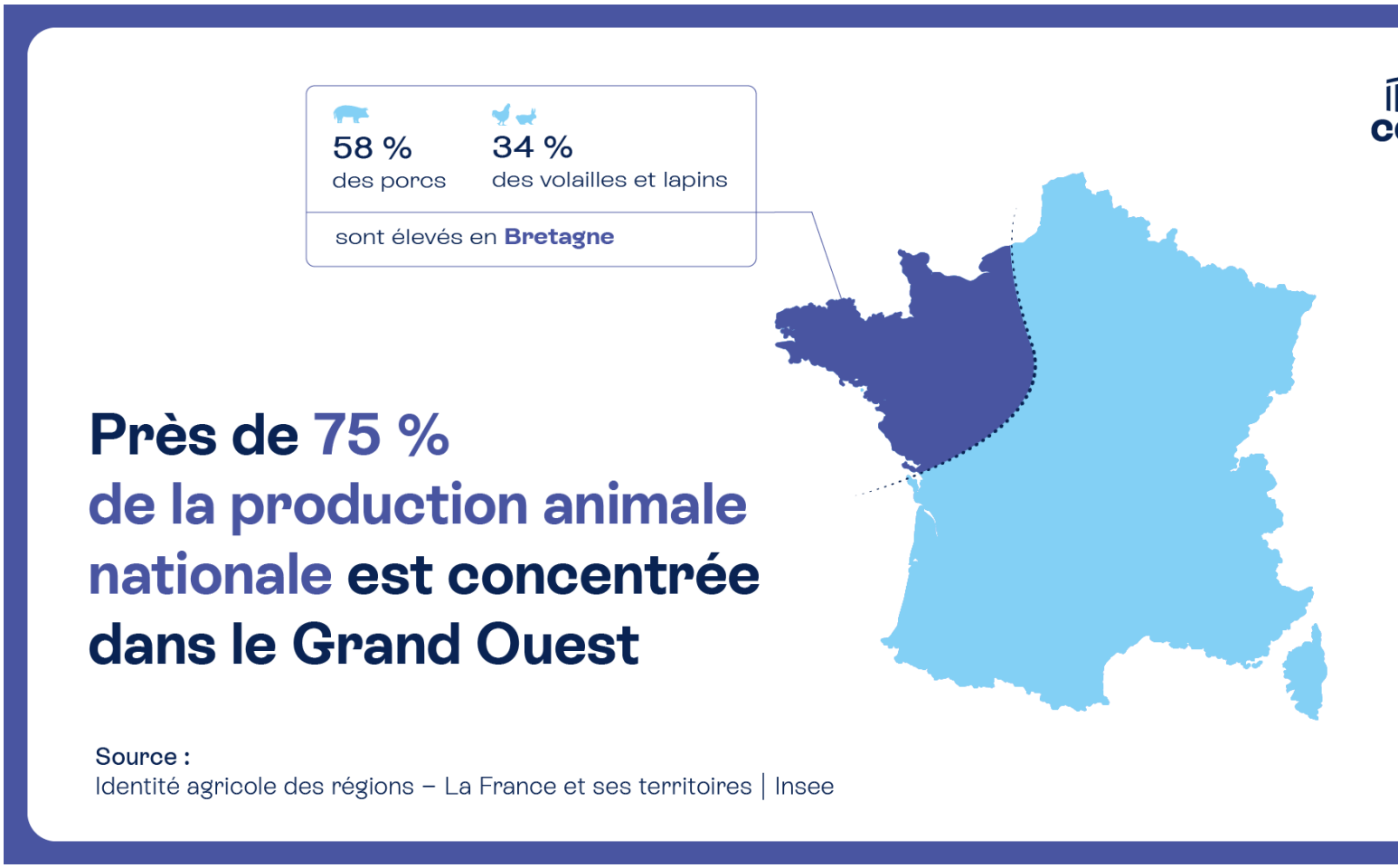


L'avis du CESE propose en première partie une analyse des impacts positifs et négatifs de l'élevage en décrivant ses forces et ses faiblesses : cliquez ici pour en savoir plus.

### Des préconisations pour assurer l'avenir de l'élevage française

C'est autour de trois grands axes que le CESE formule douze préconisations pour relever les défis de l'élevage français et assurer sa pérennité :

## 1. Renforcer, réorienter et mieux diffuser les travaux de recherche

| | |
|---|---|
| **Comment ?** Permettre aux éleveurs de devenir des éleveurs-innovateurs, en les associant aux travaux de recherche. | **Pourquoi ?** Pour prendre en compte les solutions celles proposées par la recherche afin qu'elles so |
| **Comment ?** Mettre au point une méthodologie permettant d'obtenir un diagnostic scientifique et technique d'un élevage. | **Pourquoi ?** Pour que les éleveurs soient as carrière, que leur projet est viable économ |

## 2. Mobiliser les politiques publiques à tous les niveaux

| | |
|---|---|
| **Comment ?** Préparer la nouvelle PAC de 2027 sur la base d'une évaluation des mesures en cours et de leurs conséquences sur l'élevage, pour accompagner plus efficacement les transitions. | **Pourquoi ?** Parce que la Politique agricole comm niveau national et régional, doit mieux soutenir et réussissent les transitions nécessaires. |
| **Comment ?** Mettre en place un grand plan d'investissements et de transformation par territoire. | **Pourquoi ?** Parce que c'est au niveau des territo récréer des filières locales d'élevage, en favorisan |

## 3. Informer et sensibiliser les consommateurs quant aux enjeux relatifs à l’élevage

| | |
|---|---|
| **Comment ?** Mener des actions de communication afin d’expliquer les réalités et les impacts positifs des modèles d’élevage les plus vertueux. | **Pourquoi ?** Parce que les enjeux et les apports d réductrice véhiculée par les médias et la publicité |
| **Comment ?** Faire respecter l’obligation d’indiquer l’origine nationale des viandes et des produits laitiers tout en favorisant sa mise en œuvre grâce à la concertation entre tous les acteurs. | **Pourquoi ?** Pour éclairer les choix des consomm l’augmentation de viande produite dans des cond |

### Un avis construit avec des acteurs de terrain

Pour l'élaboration de cet avis, la Commission Territoire, Agriculture et Alimentation a organisé une journée des acteurs de terrain. Cette journée qui a réuni une trentaine d'éleveuses et d'éleveurs de différentes filières et régions de France avait pour objectif d'entendre les problématiques et les solutions des premiers concernés.

Lors de la séance plénière Fanny Renard, éleveuse de poules pondeuses bio, raconte sa reconversion en tant qu'éleveuse à 35 ans. Elle a participé à la journée délibérative est raconte son expérience en tant qu'éleveuse, ce que représente ce métier pour elle et les défis auxquels elle est confrontée.

Pour revoir son intervention ??

### Retour en image sur la séance plénière :

cese
ASSEMBLÉE PLÉNIÈRE
DU 16 JANVIER 2024
Relever les défis d
français pour assu
pérennité
Projet d'avis présenté par
Marie-Noëlle ORAIN et Anne-

SORTIE

Intervention de
enri BIÈS-PÉRÉ
HATILLES

Intervention de
Henri BIÈS-PÉRÉ
Président la commission Territoires, agriculture et alimentation

ENT ET DU PARLEMENT

ministre de l'Agriculture e
la Souveraineté alimentai

la Souveraine

Intervention de
Monsieur Marc FESNEAU
ministre de l'Agriculture et de
la Souveraineté alimentaire

Intervention de
Monsieur Marc F
ministre de l'Agri
la Souveraineté

BANC DU GOUVERNEMENT

Intervention de
Monsieur Marc FESNEAU
ministre de l'Agriculture et de
la Souveraineté alimentaire

Mme Fanny Renard
Eleveuse de poules pondeuses bios, qui a participé à la journée délibérative du 6 septembre 2023

cese
ASSEMBLÉE PLÉNIÈRE
DU 16 JANVIER 2024
AVIS
Relever les défis de l'élevage français pour assurer sa pérennité
Projet d'avis présenté par
Marie-Noëlle ORAIN et Anne-Claire VIAL

BANC DU GOUVERNEMENT ET DU PARL
AVIS

Temps d'échange avec l'hémicycle
Relever les défis de l'élevage français
pour assurer sa pérennité
Mme Marie-Noëlle ORAIN, rapporteure
Mme Anne-Claire VIAL, rapporteure
Temps d'échange animé par le Président Thierry BEAUDET

Temps d'échange animé par le Président Thierry BEAUDET

nge animé par le Président Ti

BANC DU GOUVERNEMENT E

votebox
26

**Crédits photo : Katrin Baumann**

© - copyright CESE - Mai 2024