

Claire BORDENAVE



Profession

Economiste

Mandature(s)

2015 - 2021

2021 - 2026

Membre au titre de la

Salariés

Représentants des salariés

Désigné par

Confédération générale du travail (CGT)

Conseillère à la Fédération nationale mines et énergie de la CGT

Organisation représentée :

Confédération générale du travail (CGT)

Groupe :

Groupe CGT

Formation de travail :

Commission Environnement | Membre

Parcours

Groupe : Groupe CGT

Formations de travail :

Section de l'environnement | Membre

Date de fin de mandat : 31/03/2021

Rapporteur de

Articles 1er et 2 du projet de loi relatif à la souveraineté énergétique de la France

Acceptabilité des nouvelles infrastructures de transition énergétique : transition subie, transition choisie ?

Acceptabilité des nouvelles infrastructures de transition énergétique : transition subie, transition choisie ?

Mars 2022



23/03/2022

Climat, neutralité carbone et justice sociale - avis du CESE sur le projet de loi portant lutte contre le dérèglement climatique et renforcement de la résilience face à ses effets

LES AVIS DU CESE

Climat, neutralité carbone et justice sociale
Avis du CESE sur le projet de loi portant lutte contre le dérèglement climatique et renforcement de la résilience face à ses effets

Michel Badré et Claire Bordenave

CESE 04 JANVIER 2021

27/01/2021

Déclarations



Quelles politiques pour favoriser l'évolution de la société vers la sobriété ?

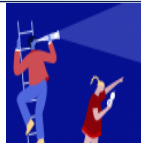

Rapport annuel sur l'état de la France 2022 (RAEF), changer de boussole pour dépasser l'urgence et préparer l'avenir



2022 : la relance du projet européen ?



Le bilan de la loi pour la reconquête de la biodiversité, de la nature et des paysages



Génération nouvelles : construire les solidarités de demain



REACH et la maîtrise du risque chimique : un bilan positif, un outil à améliorer



Climat-Énergie : la France doit se donner les moyens - Avis sur les projets de SNBC et de PPE



La dépendance aux métaux stratégiques : quelles solutions pour l'économie ?

Contactez Claire BORDENAVE

Conseil économique social et environnemental

9 place d'Iéna

75775

Paris Cedex 16

01 44 43 64 12

claire.bordenave@lecese.fr

Attaché.e de groupe : Sandra Croulard

tél 01 44 43 64 12

sandra.croulard@lecese.fr