

# Fanny ARAV



Profession

Economiste, Affaires Publiques

Mandature(s)

2015 - 2021

2021 - 2026

Membre au titre de la

Salariés

Représentants des salariés

Désigné par

Union nationale des syndicats autonomes (UNSA)

Responsable Partenariats institutionnels de l'Innovation

Organisation représentée :

Union nationale des syndicats autonomes (UNSA)

Groupe :

Groupe UNSA

Formations de travail :

Commission Économie et finances | Membre

Commission Environnement | Membre

Commission temporaire "Cannabis" | Membre

Commission temporaire "Intelligence artificielle" | Membre

Parcours

Economiste et urbaniste, Fanny ARAV s'est spécialisée dans l'économie des transports. Engagée dans l'action syndicale depuis 2007, elle siège actuellement en tant que représentante UNSA au conseil d'administration de SNCF Réseau.

*« Il est nécessaire de contribuer aux enjeux actuels de l'économie, par une réflexion sur le long terme et de façon transverse notamment en termes d'investissements publics. »*

Rapporteur de

Climat, cyber, pandémie : le modèle assurantiel français mis au défi des risques systémiques

# Climat, cyber, pandémie : le modèle assurantiel français mis au défi des risques systémiques

Avril 2022



13/04/2022

## L'impact des infrastructures de réseaux dans l'économie

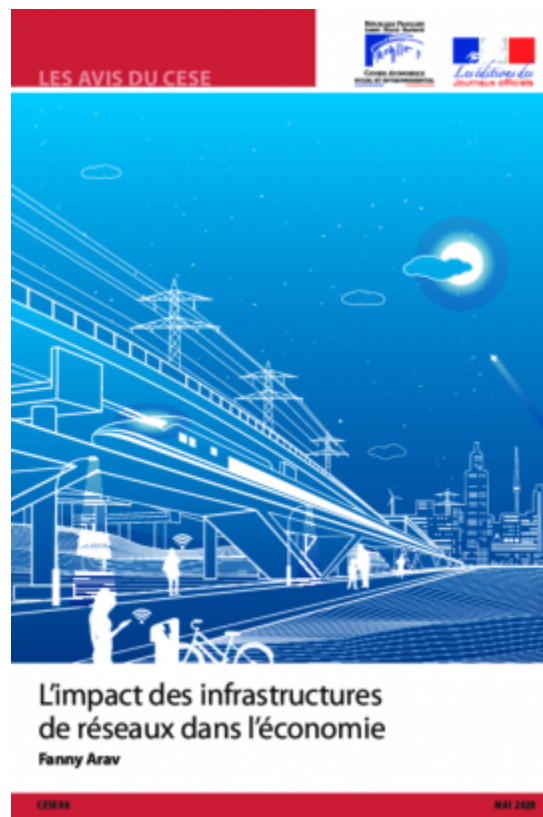

26/05/2020  
Déclarations



Renforcer le financement des associations : une urgence démocratique



Mobiliser les acteurs de l'emploi et du travail pour réussir la planification écologique



Face au changement climatique, accélérer une adaptation systémique et juste



Eau potable : des enjeux qui dépassent la tarification progressive

Pour des politiques de jeunesse structurantes et adaptées aux enjeux du XXIème siècle



Inégalités, pouvoir d'achat, éco-anxiété : agir sans attendre pour une transition juste - Rapport annuel sur l'état de la France en

2023



Quels besoins de gouvernance pour les différents usages de la biomasse ?



Pour une économie servicielle sociale et soutenable : de la propriété à l'usage – conjuguer performance et confiance au service de l'environnement et de l'humain



Financer notre Stratégie Energie-Climat : donnons-nous les moyens de nos engagements

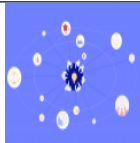

SFEC : quelle gouvernance pour la transition écologique ?



Quelles solutions pour des mobilités durables et inclusives en zones peu denses ?

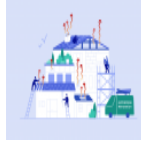

Pour des bâtiments plus durables grâce à une ambitieuse politique de rénovation



Rapport annuel sur l'état de la France 2022 (RAEF), changer de boussole pour dépasser l'urgence et préparer l'avenir



Contribution du CESE à l'élaboration de la Stratégie Nationale pour la biodiversité 2021-2030 (SNB3)



Acceptabilité des nouvelles infrastructures de transition énergétique : transition subie, transition choisie ?



Crise sanitaire et inégalités de genre



Filières stratégiques : définir et mettre en oeuvre les priorités



Le financement des investissements nécessaires pour l'avenir : enjeux et déclinaisons



Économie et gouvernance de la donnée



Contribution du CESE au projet de loi de programmation pluriannuelle de la recherche



Enfants et jeunes en situation de handicap : pour un accompagnement global



Agir pour un espace public égalitaire

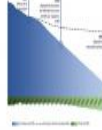

Article 1er du projet de loi relatif à l'énergie



Les personnes vivant dans la rue : l'urgence d'agir



Pour une politique de souveraineté européenne du numérique



Demain, la finance durable : comment accélérer la mutation vers plus de responsabilité sociale et environnementale ?

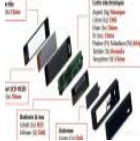

La dépendance aux métaux stratégiques : quelles solutions pour l'économie ?



La réforme des fonds structurels européens



TPE-PME, comment réussir le passage à la neutralité carbone ?



Mieux investir pour la France - Rapport annuel sur l'état de la France en 2018



Pour une réforme globale de la fiscalité locale



Tourisme et numérique

Industrie : un moteur de croissance et d'avenir

Industrie : un moteur de croissance et d'avenir

Quelle politique pour les Pôles de compétitivité ?

Quelle politique pour les Pôles de compétitivité ?



La qualité de l'habitat, condition environnementale du bien-être et du mieux vivre ensemble



Vers une bioéconomie durable



Les PME/TPE et le financement de leur développement pour l'emploi et l'efficacité



La coproduction à l'heure du numérique. Risques et opportunités pour le consommateur, le producteur et l'emploi



Les mécanismes d'évitement fiscal, leurs impacts sur le consentement à l'impôt et la cohésion sociale



La justice climatique : enjeux et perspectives pour la France



Contribution des emplois de la biodiversité à la transition écologique

Contactez Fanny ARAV

Conseil économique social et environnemental

9 place d'Iéna

75775

Paris Cedex 16

01 44 43 64 24

[fanny.arav@lecese.fr](mailto:fanny.arav@lecese.fr)

**Attaché.e de groupe : Paul Méhu**

tél 01 44 43 64 24

[paul.mehu@lecese.fr](mailto:paul.mehu@lecese.fr)