Venance JOURNÉ

Profession
Chercheur CNRS retraitée

Mandature(s)
2021 - 2026

Membre au titre de la
Protection de la nature et de l'environnement

Représentants au titre de la protection de la nature et de l'environnement

Désigné par
Réseau Action Climat France

Membre de Réseau Action Climat France

Organisation représentée :
Réseau action climat - France (RAC-France)
Groupe :
Groupe Environnement et nature
Formations de travail :

Commission Affaires sociales et santé | Membre
Délégation aux droits des Femmes et à l'égalité | Membre

Bibliographie

Georges Charpak, Richard L. Garwin, Venance Journé

; De Tchernobyl en tchernobyls , 6 octobre 2005, Eds Odile Jacob.

Déclarations

10 préconisations pour le pouvoir d'achat en Outre-mer

Le sens de la peine

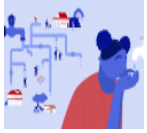

La gestion de l'eau et de l'assainissement dans les Outre-mer

Inégalités de genre, crise climatique et transition écologique

Avis de suite - Plan de relance et déclinaison territoriale dans les Outre-mer

Pour une politique publique nationale de santé environnement au cœur des territoires

Contacter Venance JOURNÉ

Conseil économique social et environnemental
9 place d'Iéna
75775
Paris Cedex 16

01 44 43 64 22

venance.journe@lecese.fr

Attaché.e de groupe : Bernard Labat
tél 01 44 43 64 22
bernard.labat@lecese.fr

© - copyright CESE - Mai 2024