Henri BIÈS-PÉRÉ

Profession
Exploitant agricole

Mandature(s)
2021 - 2026

Membre au titre de la
Entreprises, exploitants agricoles, artisans, professions libérales, mutuelles, coopératives et chambres consulaires

Représentants des exploitants agricoles

Désigné par
Fédération nationale des syndicats d'exploitants agricoles (FNSEA)

2ème vice président de la FNSEA

Organisation représentée :
Fédération nationale des syndicats d'exploitants agricoles (FNSEA)
Groupe :
Groupe Agriculture
Formations de travail :

Commission Territoires, agriculture et alimentation | Président
Commission temporaire "Fin de vie" | Membre

Rapporteur de

Les attentes et les enjeux sociétaux liés aux nouvelles techniques génomiques

24/05/2023

Déclarations

Pour des politiques de jeunesse structurantes et adaptées aux enjeux du XXIème siècle

Migrations et Union européenne : vers une nouvelle vision des politiques migratoires

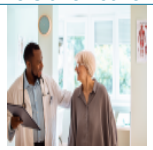

La prévention de la perte d'autonomie liée au vieillissement

Vers un service public d'accueil de la petite enfance

Pour une politique publique nationale de santé environnement au cœur des territoires

2022 : la relance du projet européen ?

Contacter Henri BIÈS-PÉRÉ

Conseil économique social et environnemental
9 place d'Iéna
75775
Paris Cedex 16

01 44 43 64 01

henri.bies-pere@lecese.fr

https://www.twitter.com/henribiespere
https://www.facebook.com/henri.biespere
https://linkedin.com/in/henri-bies-péré48ab12161
Attaché.e de groupe : Aline Guyvarc'h
tél 01 44 43 64 01
groupeagriculture@lecese.fr

© - copyright CESE - Mai 2024