Alain BAZOT

Profession
Enseignant universitaire en inactivité

Mandature(s)
2021 - 2026

Membre au titre de la
Cohésion sociale et territoriale et vie associative

Représentants de la cohésion sociale et territoriale

Désigné par
UFC-Que Choisir ?

Président d'honneur de l'association UFC-Que choisir

Organisation représentée :
UFC-Que Choisir ?
Groupe :
Groupe des Non-inscrits
Formations de travail :

Commission Économie et finances | Membre
Commission temporaire "Participation démocratique" | Membre suppléant

Autres fonctions :

Bureau du CESE | Secrétaire

Bibliographie

Consommateur si tu savais PLON 2007

Rapporteur de

Consommation durable : favoriser une économie de la sobriété pour passer de la prise de conscience aux actes

12/07/2023

Déclarations

Eau potable : des enjeux qui dépassent la tarification progressive

10 préconisations pour le pouvoir d'achat en Outre-mer

Financer notre Stratégie Energie-Climat : donnons-nous les moyens de nos engagements

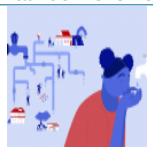

La gestion de l'eau et de l'assainissement dans les Outre-mer

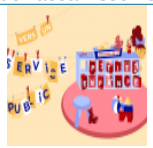

Vers un service public d'accueil de la petite enfance

Ambition et leviers pour une autonomie stratégique de l'Union européenne dans le domaine économique

Climat, cyber, pandémie : le modèle assurantiel français mis au défi des risques systémiques

Engagement et participation démocratique des jeunes

Renforcement de la participation aux élections des instances à gouvernance démocratique

Contacter Alain BAZOT

Conseil économique social et environnemental
9 place d'Iéna
75775
Paris Cedex 16

01 44 43 60 57

alain.bazot@lecese.fr

Attaché.e de groupe : Yahn Ahogny
tél 01 44 43 60 57
yahn.ahogny@lecese.fr

© - copyright CESE - Mai 2024