Vaccination : installation du collectif citoyen

PUBLIÉE LE 18/01/2021

TRAVAUX ET AUDITIONS

Saisine liée : VACCINATION

Formation de travail liée : COMMISSION TEMPORAIRE "VACCINATION"

La première réunion entre les 35 citoyens tirés au sort a eu lieu le samedi 16 janvier 2021

Les 35 citoyens tirés au sort se sont réunis pour la toute première fois le samedi 16 janvier, en visioconférence.

Cet échange a débuté par **une présentation et un mot d'accueil** de la part de :

Patrick Bernasconi, Président du CESE ;

Marie-Andrée Blanc, Présidente de la Commission temporaire vaccination au CESE ;

Alain Fischer, Président du Conseil d'orientation de la stratégie vaccinale

Les membres du collectif citoyen se sont également présentés les uns aux autres, et ont pu ainsi **faire connaissance avec le reste du groupe**.

Qui sont les citoyens tirés au sort ?

Le tirage au sort des citoyens s'est réalisé sur la base de critères de représentativité. Ainsi, la **composition du collectif citoyen** est la suivante :

Genre : 18 femmes et 17 hommes ;

Tranches d'âges : 17% de 18-24 ans, 14% de 25-34 ans, 23% de 35-49 ans, 26% de 50-64 ans et 20% de plus de 65 ans ;

Catégories socioprofessionnelles : 3% d'agriculteurs, 6% d'artisans, commerçants et chefs d'entreprises, 9% de cadres et professions intellectuelles supérieures, 11% de professions intermédiaires, 14% d'employés, 17% sans activité professionnelle, 20% d'ouvriers, et 20% de retraités ;

Types d'habitat : 17% de territoires ruraux, 17% de villes de moins de 20 000 habitants, 14% de villes entre 20 000 et 99 999 habitants, 32% de villes entre 100 000 et 1 999 999 habitants, et 20% de la région parisienne.

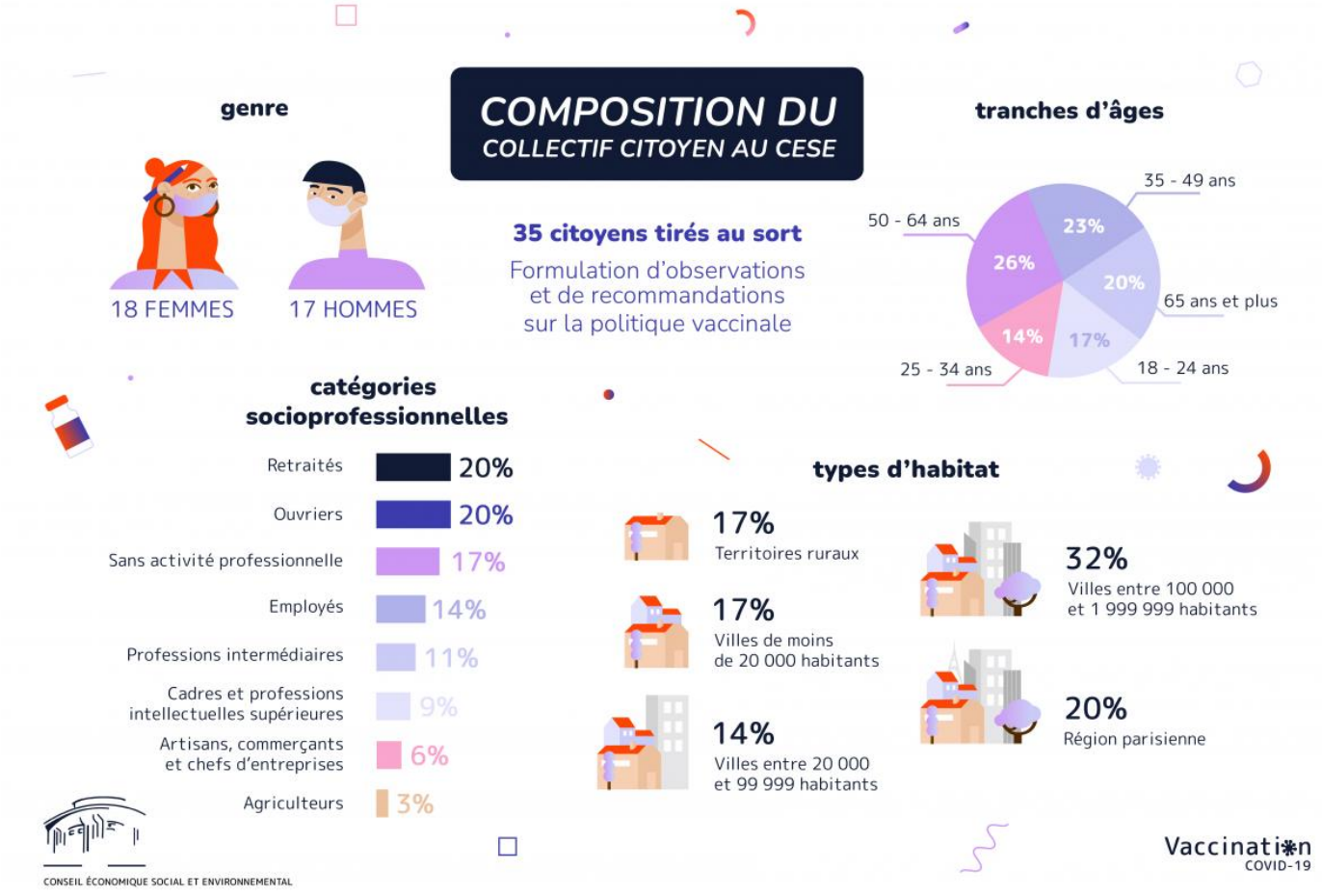

Les prochaines étapes pour le collectif citoyen

La prochaine session de travail du groupe se déroulera les 28, 29, et 30 janvier.

© - copyright CESE - Mai 2024