# Pascal FEREY

Profession
Agriculteur

Mandature(s)
2010 - 2015
2015 - 2021
2021 - 2026

Membre au titre de la
Entreprises, exploitants agricoles, artisans, professions libérales, mutuelles, coopératives et chambres consulaires

Représentants des mutuelles, coopératives et chambres consulaires

Désigné par
Assemblée permanente des chambres d'agriculture (APCA)

Membre du Bureau de l'APCA et Président de la Chambre d'agriculture de la Manche

Organisation représentée :
Assemblée permanente des chambres d'agriculture (APCA)
Groupe :
Groupe Agriculture
Formations de travail :

Commission Environnement | Membre
Délégation aux Outre-mer | Membre
Commission temporaire "Participation démocratique" | Membre
Commission temporaire "Fin de vie" | Membre

Rapporteur de

Quels besoins de gouvernance pour les différents usages de la biomasse ?

24/05/2023

Bilan de la loi pour la reconquête de la biodiversité, de la nature et des paysages

23/09/2020

Déclarations

10 préconisations pour le pouvoir d'achat en Outre-mer

Consommation durable : favoriser une économie de la sobriété pour passer de la prise de conscience aux actes

Quelles politiques pour favoriser l'évolution de la société vers la sobriété ?

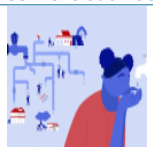

La gestion de l'eau et de l'assainissement dans les Outre-mer

Avis de suite - Plan de relance et déclinaison territoriale dans les Outre-mer

Acceptabilité des nouvelles infrastructures de transition énergétique : transition subie, transition choisie ?

Contribution du CESE à l'élaboration de la Stratégie Nationale pour la biodiversité 2021-2030 (SNB3)

REACh et la maîtrise du risque chimique : un bilan positif, un outil à améliorer

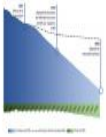

Article 1er du projet de loi relatif à l'énergie

Les défis de l'éducation aux médias et à l'information

Les personnes vivant dans la rue : l'urgence d'agir

Climat-Énergie : la France doit se donner les moyens - Avis sur les projets de SNBC et de PPE

L'affichage environnemental, levier pour la mise en oeuvre de l'économie circulaire

La nature en ville : comment accélérer la dynamique ?

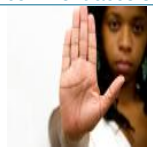

Combattre les violences faites aux femmes dans les Outre-mer

Vers une bioéconomie durable

Comment accélérer la transition énergétique ? - Avis sur la mise en œuvre de la loi relative à la transition énergétique pour la croissance verte

Contribution des emplois de la biodiversité à la transition écologique

Les ports ultramarins au carrefour des échanges mondiaux

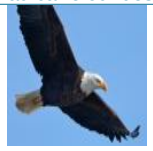

Le biomimétisme : s'inspirer de la nature pour innover durablement

Le défi de l'insertion professionnelle et sociale des jeunes ultramarins

Inégalités environnementales et sociales : identifier les urgences, créer des dynamiques

Contacter Pascal FEREY

Conseil économique social et environnemental
9 place d'Iéna
75775
Paris Cedex 16

01 44 43 64 01

pascal.ferey@lecese.fr

**Attaché.e de groupe : Aline Guyvarc'h**
tél 01 44 43 64 01
groupeagriculture@lecese.fr

© - copyright CESE - Mai 2024